

Qu'est-ce que le Push-to-talk de Bell ?

- Une application facile à utiliser avec un interface standard ou radio
- Seule solution intégrée de qualité opérateur sur LTE, 3G et WiFi au Canada
- Accès au plus grand réseau national LTE au Canada et aux États-Unis
- Appels 1 à 1 ou de groupe instantanément et capacité d'un mode scan
- Compatible avec les téléphones iOS, Android et robustes
- Fonctionnalités de collaboration améliorées intégré pour texte, photo et vidéo
- Fonctionnalités de Command Suite, pour surveiller les utilisateurs
- Une console Web Dispatch complète
- Enregistrez et localisez tous vos utilisateurs communiquant avec le Dispatch
- Outil d'administration Web (CAT) robuste, gestion des contacts et groupes
- Gestion des contacts, groupes et fonctionnalités à distance
- Accès à la plus grande sélection d'appareils et d'accessoires compatibles PTT
- Possibilité d'interopérabilité LMR à PTT avec Critical Connect de Motorola
- Équipe PTT nationale pour soutien et formation

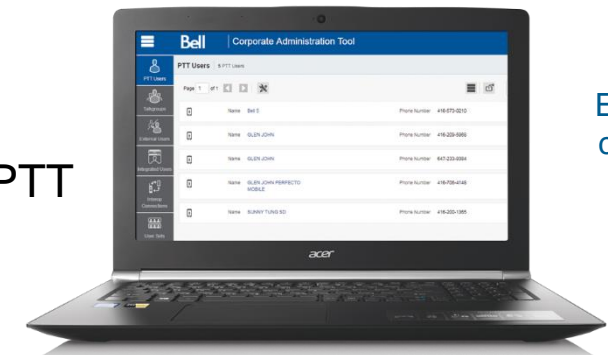
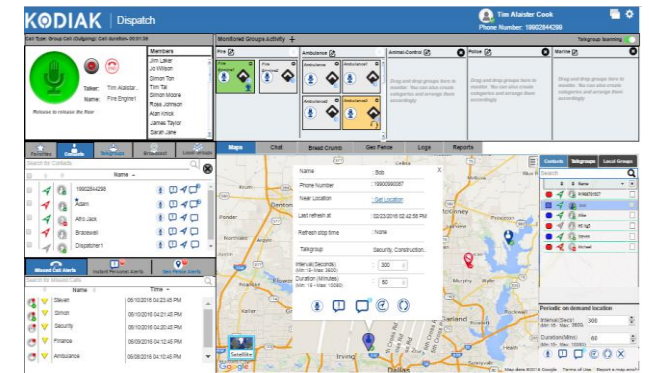

Contacter,
Localiser et
Enregistrer vos
conversations

Bell